

ကျေးဇူးပြု၍သင်၏အိမ်နှင့်ကျေးရွာကိုသန့်ရှင်းစေရန်နှင့်သပ်ရပ်မှုရှိစေရန်ထိန်းသိမ်းပါ။  
ဘုရားသခင်၏ဖန်ဆင်းခြင်းကိုဂရုစိုက်ပါ။

## သန့်ရှင်းစင်ကြယ်သောပတ်ဝန်းကျင် (A Clean Environment)



Created by Life Wind International

မည်သည့်အရာကိုအမှိုက်များနှင့်အတူမပြုလုပ်ရမည်နည်း။



မြစ်ထဲသို့မစွန့်ပစ်ရပါ။

ပင်လယ်ထဲသို့မစွန့်ပစ်ရ။

မြစ်များ(သို့)ပင်လယ်ထဲသို့ V ၏တံခဲအဟောင်းများမစွန့်ပစ်ရပါ။

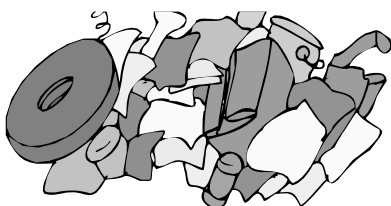

အပြင်ဘက်ရှိမြေပြင်ပေါ်သို့အမှိုက်ကိုမစွန့်ပစ်ရပါ။

J

ဘုရားသခင်သည်ကမ္ဘာမြေကြီးကိုဘယ်လိုဖန်ဆင်းခဲ့သနည်း။

ကမ္ဘာဦးကျမ်း၁၁၂၇ကပြောသည်မှာဘုရားသခင်သည်ဘာမှမရှိသောစကြာဝဠာကြီးကိုခြောက်ရက်အတွင်းဖန်ဆင်းခဲ့ပြီးအရာရာသည်ကောင်းမွန်ခဲ့သည်။

- ◆ ဘုရားသခင်သည်ပထမဦးဆုံးလူသားကိုသူ၏ပုံဏ္ဍာန်နှင့်ဖန်ဆင်းခဲ့သည်။ဘုရားသခင်သည်ပြီးပြည့်စုံသည်။
- ◆ ထိုကြောင့်၎င်းလူသားသည်လည်းသူ၏ဖန်ဆင်းခြင်းထံ၌ပြီးပြည့်စုံမှုရှိခဲ့သည်။
- ◆ အစဦး၌လူသားသည်ဘုရားသခင်နှင့်အတူသဟဇာတဖြစ်ခဲ့သည်။
- ◆ လူသားသည်လည်းအခြားနှင့်သော်၎င်း၊အချင်းချင်းသော်၎င်း၊သဘာဝပတ်ဝန်းကျင်နှင့်သော်၎င်းသဟဇာတဖြစ်ခဲ့သည်။
- ◆ ပတ်ဝန်းကျင်အားလုံးသည်အမှိုက်ကင်းစင်မှုရှိခဲ့သည်။



၃

**အမှိုက်ဆိုသည်မှာအဘယ်နည်း ?**

အမှိုက်ဆိုသည်မှာ-စားကြွင်းစားကျန်၊ ပလတ်စတစ်၊ သံဗူးများ၊ ပုလင်းများနှင့်အခြားသောအရာများပါဝင်သည်။

**အမှိုက်သည်မည်သည့်အရာကိုဖြစ်စေသနည်း ?**

ပတ်ဝန်းကျင်လေထု၊ မြေထုနှင့်ရေထုကိုညစ်ညမ်းစေသည်။ ဤရောဂါများ၏အရင်းအမြစ်ကြောင့်

- ◆ ဝမ်းကိုက်ရောဂါ
- ◆ အစာအဆိပ်သင့်ရောဂါ
- ◆ အသည်းရောင်ရောဂါ
- ◆ သန်ကောင်
- ◆ ကာလဝမ်းရောဂါ
- ◆ ဝဲရောဂါ
- ◆ အရေပြားရောဂါများ

စသည်တို့သည်ယင်များနှင့်ကြွက်များမှတစ်ဆင့်ပြန့်ပွားသည်။ ၎င်းသည်ဆိုးသောဝိညာဉ်ရေးရာအခြေအနေနှင့်အနုတ် လက္ခဏာရှိသောစိတ်နေသဘောထားဆီသို့ဦးတည်နေသည်။



J



◆ အာဒ်အေဝတို့၏ နာခံမှုမရှိခြင်းတည့်ဟူသောအပြစ်တရားအားဖြင့်သဟဇာတဖြစ်မှုသည်ပြိုကွဲသွားခဲ့သည်။ အပြစ်တရားဝင်ရောက်လာခြင်းကြောင့်ကမ္ဘာကြီး၏ပတ်ဝန်းကျင်ညစ်ညမ်းမှုဝင်ရောက်လာသည်။ **သန့်ရှင်းသောပတ်ဝန်းကျင်တစ်ခုပြုလုပ်ရန်ကျွန်ုပ်တို့အတူတကွဘာလုပ်ဆောင်နိုင်သနည်း ?**

သင်၏အမှိုက်ကိုအမျိုးအစားခွဲထားပါ။ စားကြွင်းစားကျန်များကိုသဘာဝမြေဩဇာအတွက်အသုံးပြုပါ။ စာရွက်များ၊ ကတ်ထုစက္ကူနှင့်သစ်သားများကိုမီးရှို့ပစ်ပါ။



သံဗူးများ၊ ပလတ်စတစ်စတစ်စသည်တို့ကို အမှိုက်တွင်းထဲ၌ပစ်၍ မြေမြှုပ်ပစ်ပါ။ ကျွန်ုပ်တို့၏ကလေးများအားအမှိုက်ကိုအဝေးသို့မလွှင့်ပစ်ရန်နှင့်၎င်းတို့ကိုမှန်ကန်သောနေရာ၌စွန့်ပစ်တက်ရန်သင်ကြားပေးပါ။

၄

**ဘာကြောင့်လူသည်မိမိပတ်ဝန်းကျင်ကိုညစ်ညမ်းစေသနည်း။**

အမှိုက်ကိုကောက်သိမ်းရန်နှင့်သင့်လျော်သောနေရာမှာထားရန်ပျင်းရိခြင်း။ ကလေးဘဝ၌ပညာရေးနည်းပါးခြင်း။



အမှိုက်ကတစ်ဆင့်မည်သည့်အကျိုးများ

ကိုဖြစ်ပွားစေနိုင်မည်ကိုမသိရှိခြင်း။

ဘုရားသခင်၏ဥပဒေများကိုမသိခြင်း၊ (သို့) မလိုက်နာခြင်း။



?

သုံးမရသောအခြားအရာများကိုလမ်းထဲ၌(သို့)မြေပေါ်မှာမလွှင့်ပစ်စေရန်သတိပေးပါ။

ဘုရားသခင်သည်ကျွန်ုပ်တို့ကိုဖန်ဆင်းထားသောကြောင့်သန့်ရှင်းသောဆက်သွယ်မှုထဲရှိဘုရားသခင်၏နှုတ်ကပတ်တော်ကိုလက်တွေ့ကျင့်သုံးထားခြင်းနှင့်လေ့လာသင်ယူပါ။

**အမှိုက်တွင်းကိုမည်သည့်နေရာတွင်ထားရှိမည်နည်း။**

အိမ်မှအနီးဆုံးမီတာ(၂၀)ရှိသောတွင်းထဲသို့ပစ်ရမည်။ တောင်းကုန်းတစ်ခု၏ထိပ်ပေါ်မှမပစ်ရ။ မြစ်၊ ရေတွင်း(သို့)စမ်းချောင်းမှအနည်းဆုံးမီတာ(၁၀၀)အကွာတွင်ထားရမည်။ အမြဲတမ်းရက်အနည်းငယ်ကြာလာပါက အမှိုက်များကိုမြေနှင့်ဖုံးအုပ်ရမည်။ ယင်မှားနှင့်ကြွက်များမရှိစေရန်ဖြစ်သည်။

၅